Утверждена

(наименование документа об утверждении, включая наименования

органов государственной власти или органов местного

самоуправления, принявших решение об утверждении схемы

или подписавших соглашение о перераспределении земельных

от _____ № _____

# Схема расположения земельного участка или земельных участков на кадастровом плане территории

**Условный номер земельного участка** —
(указывается в случае, если предусматривается образование двух и более земельных участков)

**Площадь земельного участка** 3342 м$^2$
(указывается проектная площадь образуемого земельного участка, вычисленная с использованием технологических и программных средств, в том числе размещенных на официальном сайте федерального органа исполнительной власти, уполномоченного Правительством Российской Федерации на осуществление государственного кадастрового учета, государственной регистрации прав, ведение Единого государственного реестра недвижимости и предоставление сведений, содержащихся в Едином государственном реестре недвижимости, в информационно-телекоммуникационной сети "Интернет" (далее - официальный сайт), с округлением до 1 квадратного метра. Указанное значение площади земельного участка может быть уточнено при проведении кадастровых работ не более чем на десять процентов)

| Обозначение характерных точек границ | Координаты, м (указываются в случае подготовки схемы расположения земельного участка с использованием технологических и программных средств, в том числе размещенных на официальном сайте. Значения координат, полученные с использованием указанных технологических и программных средств, указываются с округлением до 0,01 метра) | |
|---|---|---|
| | X | Y |
| 1 | 2 | 3 |
| 1 | 585958,26 | 3270280,08 |
| 2 | 585958,31 | 3270286,19 |
| 3 | 585957,91 | 3270289,11 |
| 4 | 585957,54 | 3270290,04 |
| 5 | 585953,79 | 3270299,20 |
| 6 | 585931,72 | 3270324,96 |
| 7 | 585920,91 | 3270317,61 |
| 8 | 585920,58 | 3270310,95 |
| 9 | 585912,43 | 3270304,80 |
| 10 | 585879,34 | 3270277,84 |
| 11 | 585905,20 | 3270242,30 |
| 1 | 585958,26 | 3270280,08 |

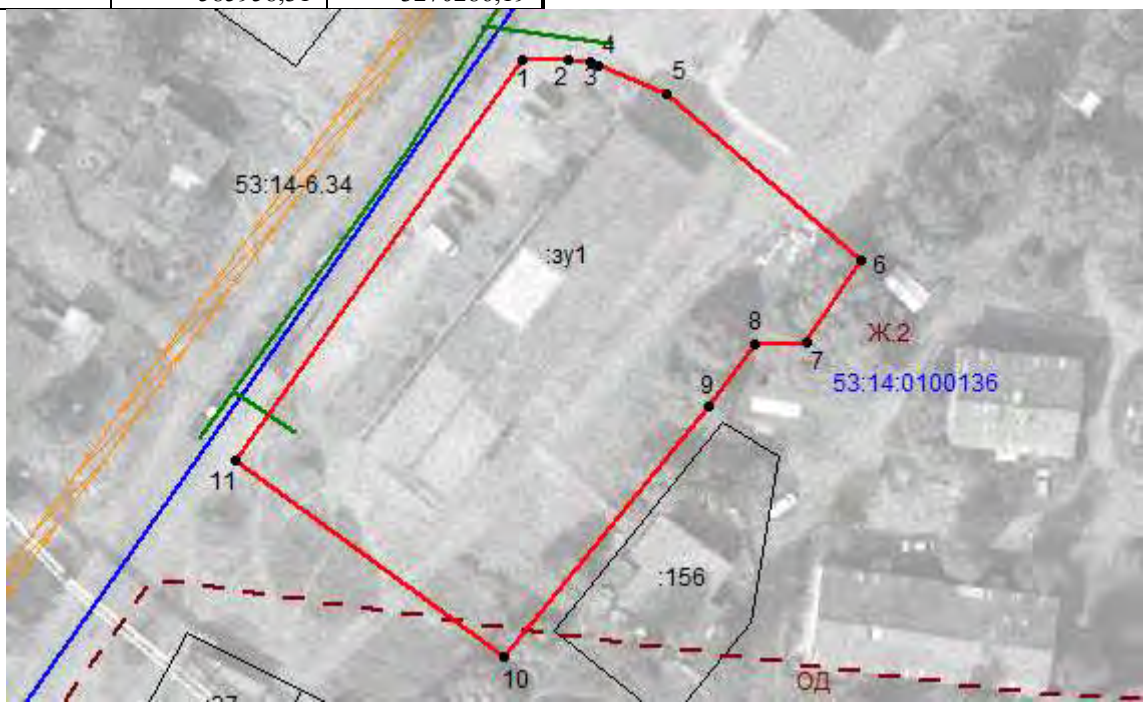


**Система координат: МСК-53 (Зона № 3)**
**Масштаб 1:1000**

**Условные обозначения:**

– граница существующего участка
– граница формируемого участка
– граница кадастрового квартала
– граница населенного пункта
– доступ к земельному участку
– граница территориальной зоны
– обозначение зоны с особыми условиями использования территории